#1 **Профессиональный Магазин Расходных Материалов для Принтеров**
+38 (050) 720 70 70
+38 (067) 720 70 70
+38 (063) 720 70 70
zakaz@buyandprint.ua
BuyAndPrint.ua КупиПечатай.укр БП.укр

ИНСТРУКЦИЯ

по Заправке Картриджей принтера HP DeskJet Ink Advantage 6075

HP 653 (3YM75AE) Black и HP 653 (3YM74AE) Color

Перед тем, как заправить картридж, убедитесь в его работоспособности. Влажной салфеткой, смоченной в очищающей жидкости, очистите внешнюю сторону печатающей головки, т.е. сопловую пластину.

1. Установите картридж на салфетку печатающей головкой вниз.
2. Аккуратно удалите наклейку с крышки картриджа (фото 1)
3. Установите на шприц заправочную иглу и наберите нужное количество чернил.
4. Осторожно протолкните иглу поглубже внутрь заправочного отверстия того цвета, который будет заправляться (фото 3). Картридж содержит наполнитель, поэтому возможно небольшое сопротивление при проталкивании иглы. Медленно вводите чернила в картридж до тех пор, пока избыток чернил не появится в заправочном отверстии. Промывайте заправочную иглу дистиллированной водой и сушите ее перед заправкой другим цветом.

Примечание: Расположение чернил в картридже по цвету указано на примере картриджей HP №652, № 653(фото 2 и 4).

фото 1

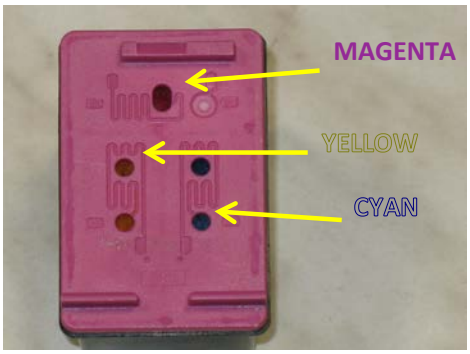

фото 2

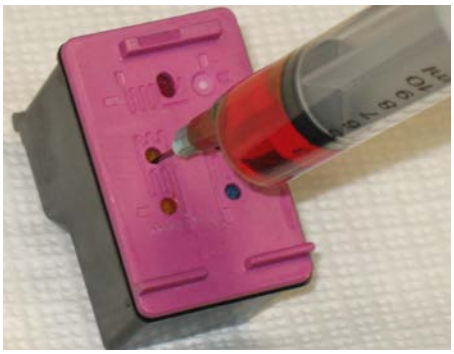
фото 3

фото 4

Внимание! Картридж №652 Black, №305 Black имеют предварительную камеру (обозначена

красным прямоугольником на фото 5). Предварительный фильтр, разделяющий эту камеру, и резервуар с наполнителем в пустом картридже легко завоздушивается и не пропускает заправленные чернила к печатающей головке.

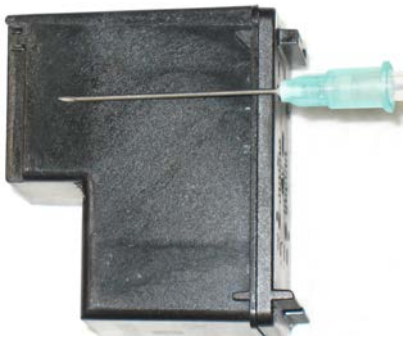

фото 5

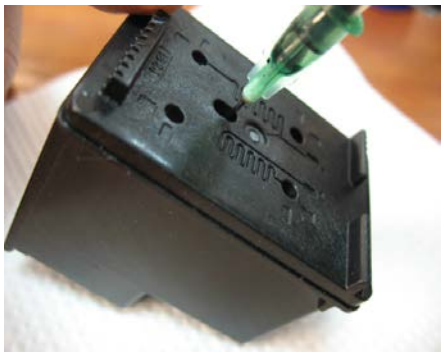

фото 6

Стандартная методика заправки пигментными или водорастворимыми чернилами (**не зависимо от производителя**) в данном случае часто приводит к сбоям в работе заправленного картриджа.

Для применения совместных чернил в указанных картриджах, после заправки необходимо проколоть предварительный фильтр иглой шприца и заправить камеру чернилами. Во избежание повреждения сопловой пластины не опускайте иглу глубже, чем показано на фото 5. После прокола предварительной камеры чернила свободно будут поступать к печатающей головке.

5. Промокните остатки чернил вокруг заправочного отверстия.

6. Поместите этикетку на место или, если она повреждена, заклейте верхнюю часть картриджа липкой лентой и проколите ее иглой над заправочными отверстиями.

7. Очистите печатающую головку и контактную пластину картриджа сухой салфеткой.

8. Установите картридж в принтер и проведите первичный цикл проверки.